

Passarela Blocos B-J

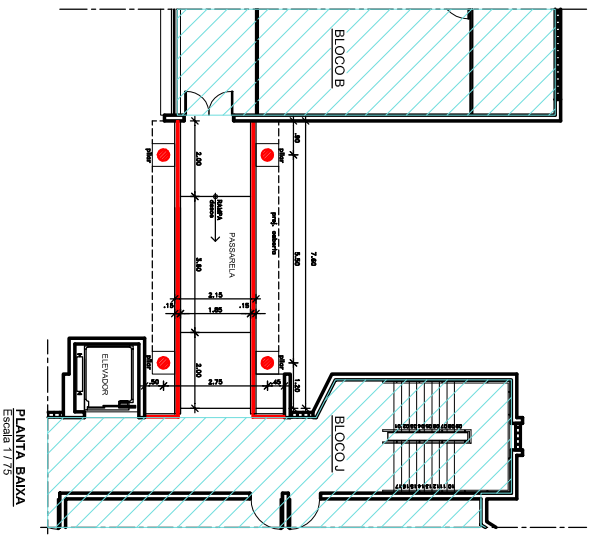

Passarela Blocos K-HGF

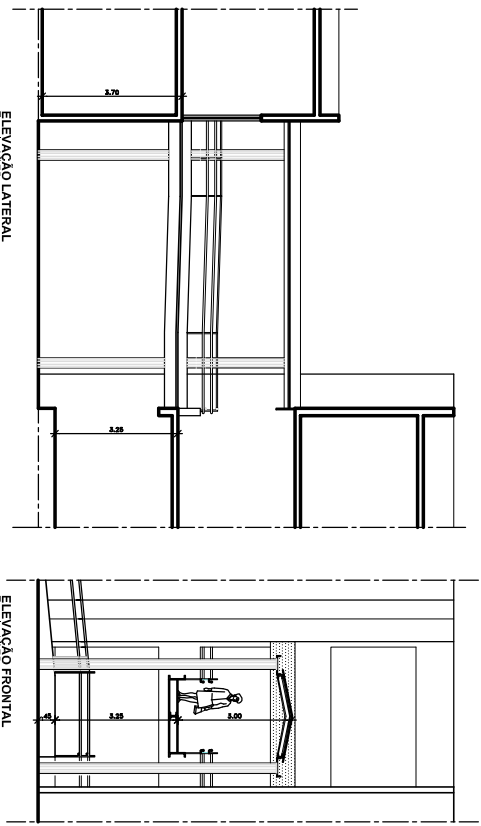
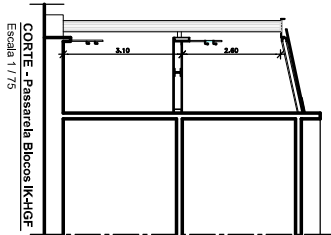
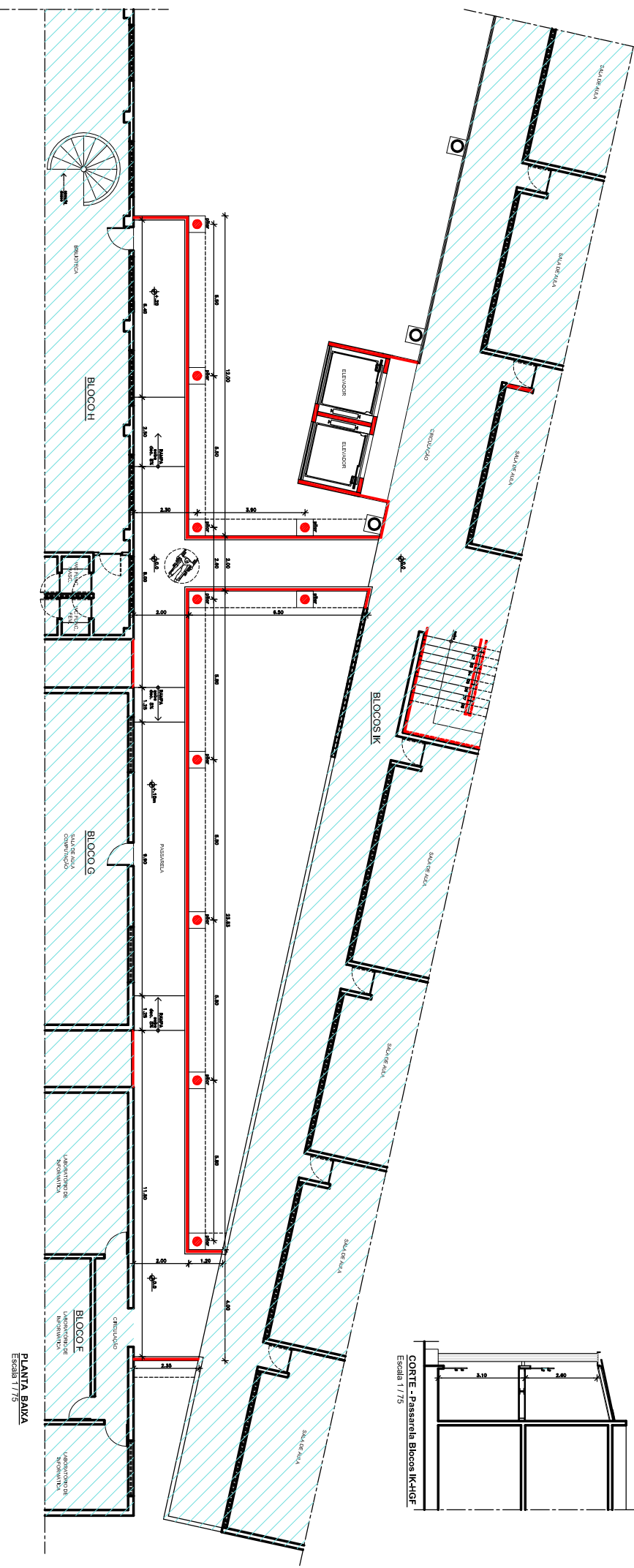
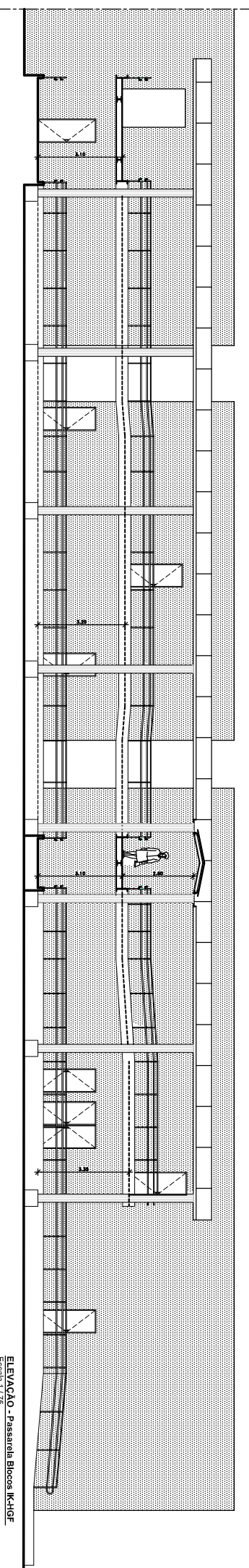

Arquitetura:
Ana Lucia Galamba dos Anjos
CREA: 4641-01/PE
RUA BRISQUETE BRITO, 2002 - SAUA 409
BOA VISTA - RECIFE - PE
FONE: (51) 34877114 - 3486270 - 9870828
E-MAIL: projeto@passarela.com.br

Escola Politécnica da Universidade de Pernambuco
PROJETO EXECUTIVO • DETALHE PASSARELA*
Endereço: Rua Benfica • Madalena • Recife - PE

CONTEÚDO:
PLANTA BARRA / ELEVACÃO CORTE
PROJETO: 1/25
DATA: MARÇO 2018

RESPONSÁVEL:
LUCAS
PROJETO: ANA LUCIA GALAMBA DOS ANJOS
CONTEÚDO: ANA LUCIA GALAMBA DOS ANJOS
ORÇAMENTO: ANA LUCIA GALAMBA DOS ANJOS

CONVENIÊNCIAS	
	demolição
	paredes existentes
	paredes em alvenaria a construir

ESPECIFICAÇÕES:
* PARQUEAMENTO DE LARGURA DE 3,00M, 2,00M E 1,50M PARA OS VEÍCULOS DE LARGURA 1,80M, 1,50M E 1,20M, RESPECTIVAMENTE, COM 10% DE RESERVA PARA O TRÁFEGO DE PEDESTRES, COM 10% DE RESERVA PARA O TRÁFEGO DE VEÍCULOS DE LARGURA 1,80M, 1,50M E 1,20M, RESPECTIVAMENTE, COM 10% DE RESERVA PARA O TRÁFEGO DE PEDESTRES.